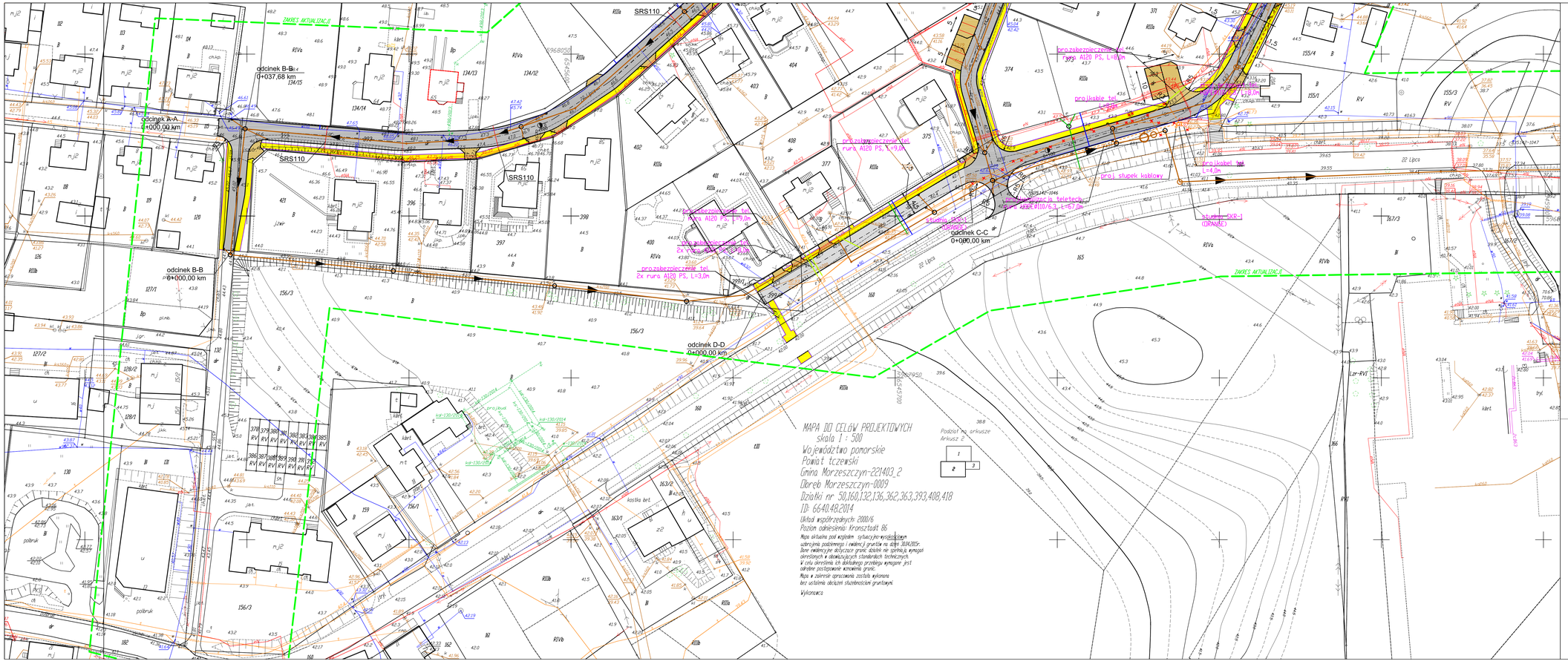

LEGENDA

nawierzchnie

- Jezdnia – nawierzchnia asfaltowa
- Jezdnia – kostka bet. 8 cm
- Jezdnia – płyty betonowe ażurowe
- Chodnik – kostka bet. 6 cm
- Zjazdy oraz miejsca postojowe – kostka bet. 8 cm
- Zakres opracowania

branża drogowa

- Krawężnik betonowy wystający
- Krawężnik betonowy wtopiony
- Obrzeże betonowe
- Oś jezdni
- rury osłonowe SRS 110

branża teletechniczna

- sieć teletechniczna
- studnia kablowa SKR–1
- słupek kablowy
- rura dwudzielna A120 PS
- sieć teletechniczna do likwidacji

Inwestor	Gmina Morzeszczyn ul. 22 Lipca 4 83-132 Morzeszczyn
Projektant	PRZEDSIĘBIORSTWO BUDOWLANO-MONTAŻOWE "DROG-BUD" s.c. Wojciech Rytlewski, Ireneusz Zagórski 83-110 Tczew, ul. Piaskowa 3
PROJEKT BUDOWLANY	
Branża teletechniczna	Skala 1:500 · Data VII 2015 · Nr rys. 4/1
Nazwa	Budowa drogi gminnej nr 272020G we wsi Morzeszczyn
Branża teletechniczna	Projektował inż. Jarosław Szczodrowski upr. nr DT-WBT/02354/02/U Sprawdził inż. Leszek Bartela upr. nr POM/0007/PWOT/07
Tytuł rysunku	PLANSZA ZBIORCZA ZAGOSPODAROWANIA TERENU