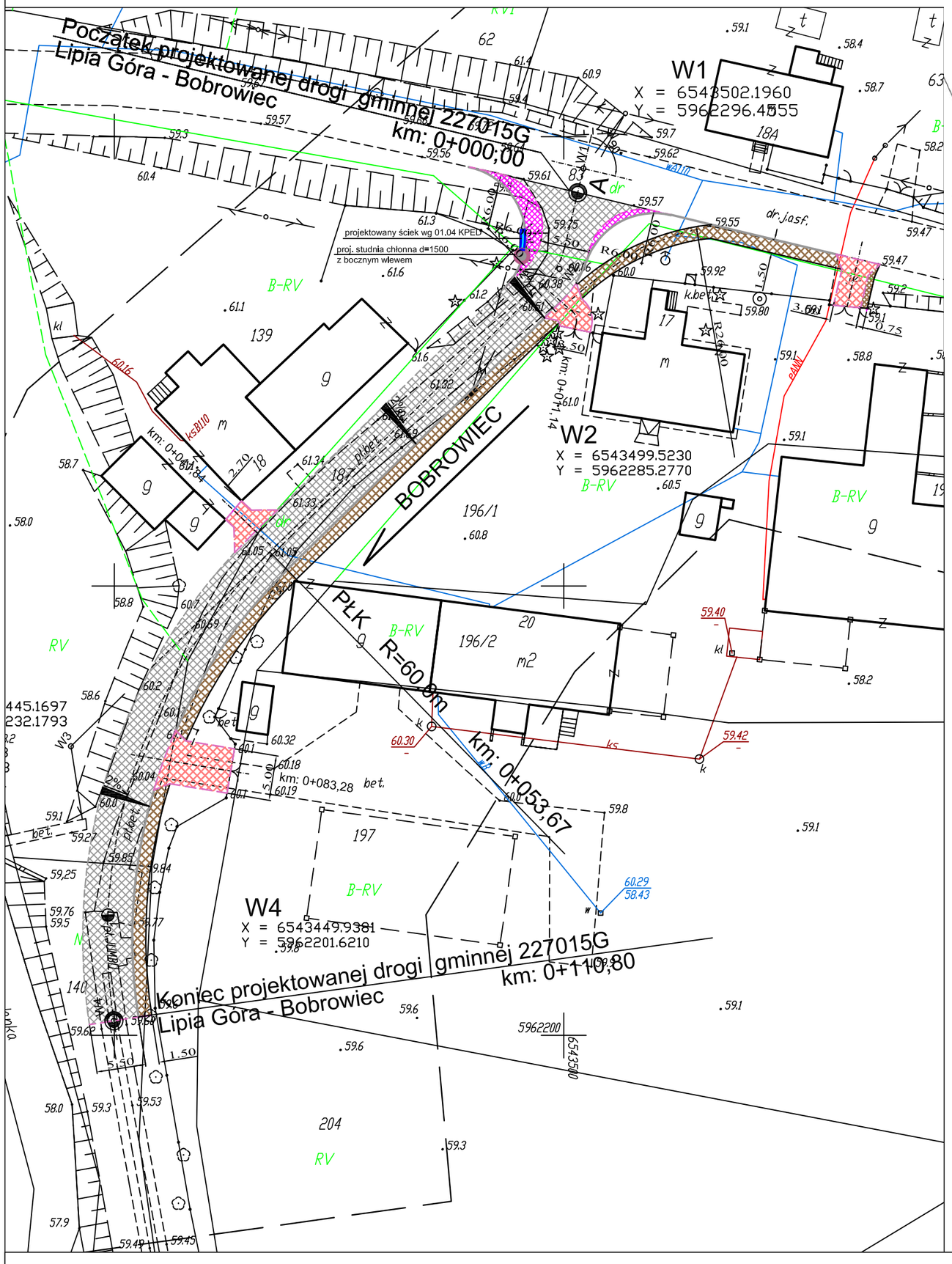

GEODETA UPRAWNIONY
mgr inż. Witold Lewandowski
nr upr. 10551

GEO-WIT
USŁUGI GEODEZYJNE
mgr inż. Witold Lewandowski
Lipia Góra 29, 83-132 Morzeszczyn
tel. 0 660 54 77 53, tel. 058 531 97 38
NIP 593-227-19-35, Regon 220198279

Poświadcza się, że niniejszy dokument został opracowany w wyniku prac geodezyjnych i kartograficznych, których rezultaty zawiera operat techniczny wpisany do ewidencji materiałów państwowego zasobu geodezyjnego i kartograficznego	
Organ prowadzący państwowy zasób geodezyjny i kartograficzny	Starosta Tczewski
Identyfikator ewidencyjny materiału zasobu-operatu technicznego	P. 2214. 2015. 93
Data wpisania operatu technicznego do ewidencji materiałów zasobu	16. 01. 2015
Imię, nazwisko i podpis osoby reprezentującej organ	z up. STAROSTY mgr inż. Barbara Flohr INSPEKTOR

LEGENDA:

- droga - nawierzchnia bitumiczna
- zjazd - nawierzchnia kostka betonowa
- chodnik - nawierzchnia kostka betonowa
- zabruk pachwinowy- nawierzchnia kostka kam. rzędowa
- projektowany krawężnik wtopiony
- projektowany krawężnik wystający
- zakres opracowania mapy
- studnia chłonna
- projektowany ściek

BIURO OBSŁUGI BUDOWNICTWA
TADEUSZ SZYMBORSKI

tel. 0-58 775 44 84
ul. Wojska Polskiego2b
83-200 Starogard Gd.

INWESTOR	GMINA MORZESZCZYN 83-132 Morzeszczyn ul. 22 Lipca 4		NR RYSUNKU 1.0
TEMAT	Utwardzenie części drogi gminnej (nr 227015G) do skrzyżowania z drogą wojewódzką. Budowa infrastruktury technicznej - odwodnienie drogi gminnej z odprowadzeniem do studni chłonnych dz. nr 187 w Lipiej Górze, gm. Morzeszczyn		
LOKALIZACJA INWESTYCJI	działka nr 139, 140, 187, 196/1 w Lipiej Górze gmina Morzeszczyn		SKALA 1:500
NAZWA RYS.	PROJEKT ZAGOSPODAROWANIA TERENU		
Kierownk pracowni	Mgr inż. Tadeusz Szymborski		DATA 10-2015
Branża Drogowa — Projektował	inż. Andrzej Budakowski Upr. Proj. Nr POM/0208/POOK/04 w specj. konstrukcyjno-budowlanej		
Branża Drogowa — Sprawdził	mgr inż. Wojciech Rytlewski Upr. Proj. Nr POM/0090/PWOD/11 w specj. drogowej		